

RESIDENTIE DE KLOK

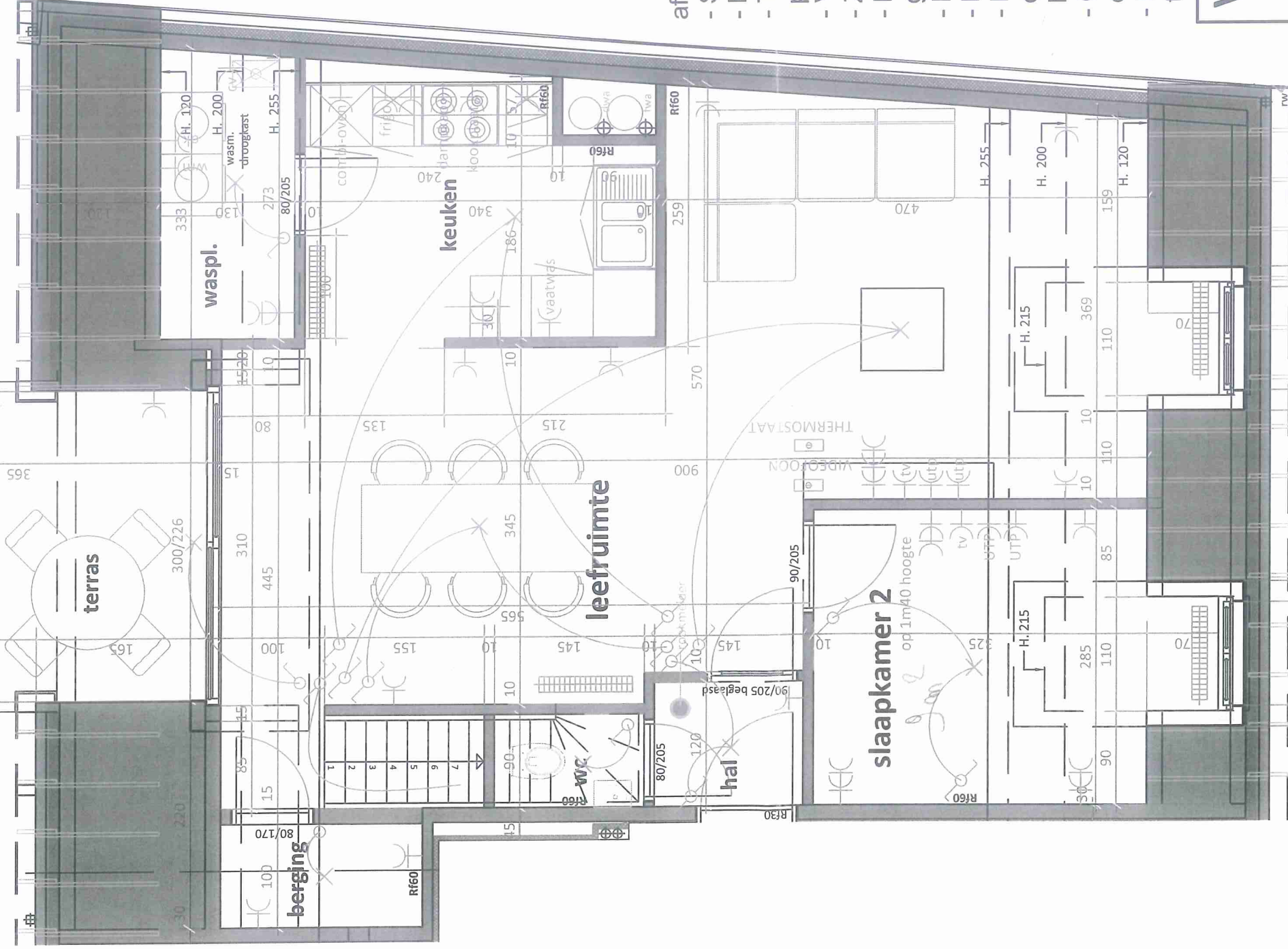

*Living: 42m²
Area: 8,80 m² berging 12,83*

Index A (dd. 19/12/2016)
: Keukens en sanitair
ingetekend cfr keuzes
klant.

- afwerking:
- Standaard afwerking
 - Keuze tabletten : nog te bepalen
 - Tabletten ?? cm uit het muurvlak plaatsen
 - Vlieghorren te voorzien op alle ramen
 - Zonnwerende beglazing achtergevel
 - Deuren cfr keuze bij D'Hondt (wit gelakt 2 lagen RAL 9016
 - Extra kolomkast in badkamer
 - Douchebak + scherm van 1,4 m
 - Nieuw voorstel te verwachten met douchebak van 1 m x 0,9 m met hoekinstap
 - Geen sloten op de binnendeuren, enkel op de deur van het toilet wel
 - Keuze laminaat : CR 3180 (eik natuur tennessee)

Voor akkoord :

Handtekening :

Datum :

Dhr. en mevr.
Lecluyse -
Paulain

736

APPARTEMENT 2.2

LEERNESTEENWEG 219/0201

9800 DEINZE (BACHTE-MARIA-LEERNE)

UITVOERINGSPLANNEN

